Uczestnictwo w spotkaniu przez wideo

Enter the name of the service here

Połączenia wideo są wygodne i łatwe w obsłudze

Zamiast jechać na umówioną wizytę, wejdziesz do poczekalni internetowej, korzystając z poniższego linka.

Kiedy Twoja obecność zostanie odnotowana, pracownik personelu dołączy do rozmowy, gdy będzie gotowy.

Nie ma potrzeby tworzenia konta.

Rozmowy wideo są bezpieczne, a Twoja prywatność jest chroniona.

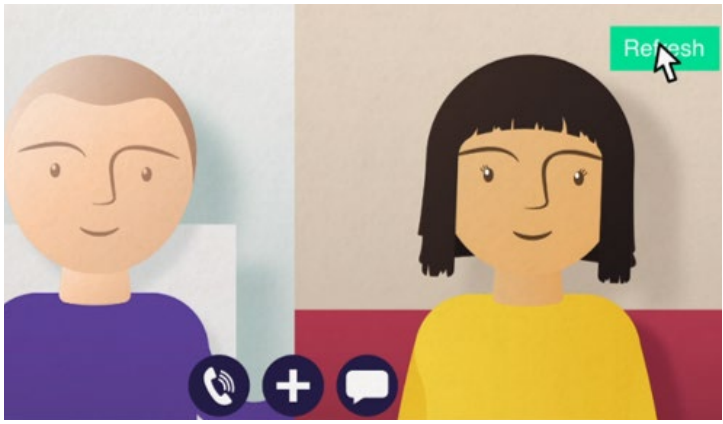

Jak mogę wziąć udział w spotkaniu przez wideo?

Przejdź do: Enter the URL of the web page entry point here

Czego potrzebuję, aby nawiązać połączenie wideo?

- **Urządzenia** do prowadzenia rozmów wideo, takie jak smartfon, tablet lub komputer z kamerą internetową i głośnikiem (często wbudowanymi w laptopy).
- **Niezawodne** połączenie internetowe (przewodowe, WiFi lub komórkowe). Jeśli możesz oglądać wideo online, powinno być możliwe nawiązanie połączenia wideo.
- **Prywatne, dobrze oświetlone** miejsce do konsultacji, w którym nikt nie będzie przeszkadzał.
- Aby uzyskać najlepszą wydajność połączeń wideo, użyj najnowszej wersji przeglądarek **Chrome**, **Safari** lub **Edge**.

Google Chrome	Apple Safari	Microsoft Edge
Windows, Android, MacOS	MacOS, iOS, iPadOS	Windows

Więcej informacji na temat nawiązywania połączeń wideo znajdziesz na drugiej stronie

Co muszę wiedzieć?

Czy to jest bezpieczne / poufne?

Masz swój prywatny pokój wideo, do którego mogą wejść tylko autoryzowani dostawcy.

Żadne wprowadzone informacje nie są przechowywane.

Rozmowy nie są nagrywane.

Ile kosztuje rozmowa wideo?

Rozmowa wideo jest bezpłatna, z wyjątkiem korzystania z Internetu.

Wskazówka! Jeśli możesz, połącz się z siecią Wi-Fi, aby uniknąć korzystania z danych mobilnych.

Ile danych internetowych wykorzystam?

Połączenie wideo nie wykorzystuje danych podczas oczekiwania, aż ktoś do Ciebie dołączy.

Po połączeniu używa podobne ilości danych jak w przypadku komunikatorów Skype® lub FaceTime®.

Jak nawiązać połączenie wideo?

Otwórz przeglądarkę internetową i wpisz adres internetowy podany w linku, w pasku adresu (nie w polu wyszukiwania).

Kiedy będziesz gotowy, kliknij na przycisk **Start video call**.

Wskazówka! Wykonaj rozmowę próbną przed wizytą, aby sprawdzić konfigurację.

System sprawdzi, czy wszystko jest na swoim miejscu (internet, głośnik, mikrofon i wideo).

Jeśli zostanie wyświetlone pytanie, zezwól przeglądarce na dostęp do kamery i mikrofonu.

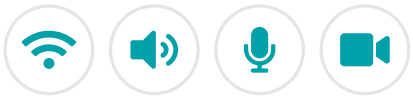

Wprowadź swoje dane, zaznacz pole, aby wyrazić zgodę na Regulamin, i rozpocznij rozmowę.

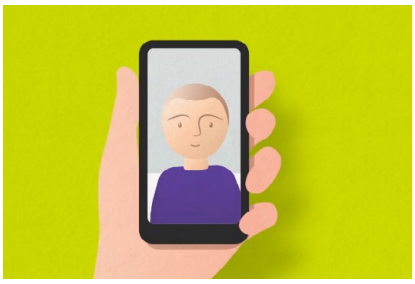

Aby zakończyć połączenie, kliknij na **End**.

Wskazówka! Wiele problemów z połączeniami można rozwiązać, klikając na **Refresh**.

Co mam zrobić, jeśli coś nie będzie działać?

Odwiedzić https://wales.nhs.attendanywhere.com/troubleshooting

Dalsze informacje

Enter additional information, such as contact details, here

Powered by attendanywhere®

Adres internetowy znajduje się na pierwszej stronie